



N° DE SUMINISTRO

1797905

LUZ DEL SUR S.A.

AV. CHIMURA 1180 PISO 05 DEPARTAMENTO LIMA
R.U.C. 2010117526HURTADO CIPION JOSE OTONAR
MALECON DE LA MARINA 1176 TORRE C DPTO 901 URB SANTA CRUZ
MIRAFLORES - LIMA
06740

Facto Nro. 5002-36042400 N - BV-15912

Ruta 01 245-1518 Medidor Nro. 006030643 S - 0542

DATOS DEL SUMINISTRO

Tarifa 0758 Residencial
Conexión Subterránea C2.2
Sector Tipo 1 (SE0103)
Potencia Contratada 14.97 KW
Nivel Tensión 220 V
Medidor TRAFASCO (Electrónica) Hiba

DETALLE DE LOS IMPORTES FACTURADOS

Mes Facturado FEBRERO 23		DNE: 16644816
Descripción	Precio Unit.	Importe
Cargo Fijo		2.40
Mant. y Reparación de Conexión		1.84
Consumo de Energía	0.7255	130.79
Alumbrado Público		14.83
I.G.V.		25.98
Electrificación Rural (Ley N° 29749)	0.0099	1.78
SUBTOTAL		178.63
Ajuste redondeo mes anterior		0.06
Ajuste redondeo mes actual		(0.09)
TOTAL		178.60

DETALLE DEL CONSUMO DE ENERGÍA

Última Lectura 3738.90 (01/02/23)
Lectura Anterior 3758.90 (02/01/23)
Diferencia lecturas 179.90
Factor del medidor 1.0000
Energía a lecturar 179.90 kWh

HISTORIA DE CONSUMO

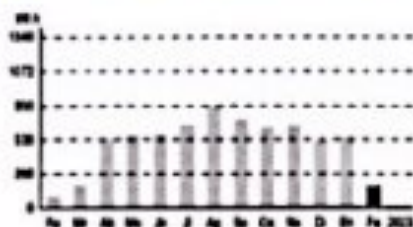

MENSAJES AL CLIENTE

Estimado cliente, le recordamos que seguimos atendiendo mediante nuestros canales digitales, más información en www.luzdelsur.com.pe. Protege a tu familia contra el COVID 19 y llévase a los Centros de Vacunación por sus dosis de refuerzo.

✓ El total a pagar incluye: Recargo por FOSE (Ley 27510) S/ 4.22

ENCARGOS DE COBRANZA

TOTAL A PAGAR S/

*****178.60



17979051 62000000017908

LISTADO DE INTERRUPCIONES

FECHA DE EMISIÓN

02-FEB-2023

FECHA DE VENCIMIENTO

20-FEB-2023

Impreso por Envia S.A. R.U.C. 2010117526